(第三種郵便物認可)明治卅一年五月九日
夕刊
臺灣日日新報
六月二十六日

南方要員を修錬、配置
内閣に錬成機關特設
特定錬成機關を整備

【東京電話】南方要員錬成配置に關し二十六日午後三時三十分情報局より左の如く發表した

南方諸地域の占領に伴ひこれが統治に必要なる人員を今後相當多數現地に派遣するの要あり、これら派遣者に對しては豫め國家使命を達成するに必要なる人格錬成並に南方の特殊關係に適應すべき各般の準備的修錬を加へ計畫的に配置すべき必要大なりと認め今日の閣議において政府は内閣に錬成機關を特設すると共に大東亞各地域關係並に民間の各種錬成機關の方針を決定した内閣錬成機關の構成は三部に分ちて夫々官吏並に民間會社關係者、大學專門學校新規卒業者及中等學校新規卒業者を收容する豫定であると共に從來政府監督下にあつた特定の錬成機關はこれを本機關に吸收統制する方針である、尚一般民間錬成機關は夫々監督官廳の下に既存のものを利用し或ひは必要なる民間錬成機關を整備し月的の達成を圖らんとするものである

歐洲派遣米軍司令官任命

【リスボン二十五日同盟】ワシントン來電に依れば米陸軍省はアイゼンハワー少將を歐洲派遣米軍司令官に任命した……

生活必需物資動員計畫
閣議決定　物動計畫に照應

【東京電話】政府は本年度生活必需物資動員計畫について二十六日午後の閣議で左の如く企畫院原案を決定した……

申合

一、國民運動團體協議會參加團體は本年五月十五日並に六月二十三日の閣議決定に基き……

二、閣議決定の趣旨に基き……

三、地方機構及び指導組織について……

六有力團體を解散
國民運動團體協議會第二回總會

太平洋軍事會議開く

【リスボン二十五日同盟】ワシントン來電によればホワイト・ハウスで……太平洋軍事會議が開催された……

東太平洋作戰に祝電
軍令部總長、海相より

【東京電話】東太平洋方面の我が海軍部隊に對し二十五日永野軍令部總長並に嶋田海軍大臣より左の如き祝電を發した……

廣田特派大使ら參内

【東京電話】……廣田特派大使……

皇后陛下けふ
明治神宮御參拜

【東京電話】畏くも皇后陛下には二十六日……明治神宮に行啓あらせられ御參拜あらせられた……

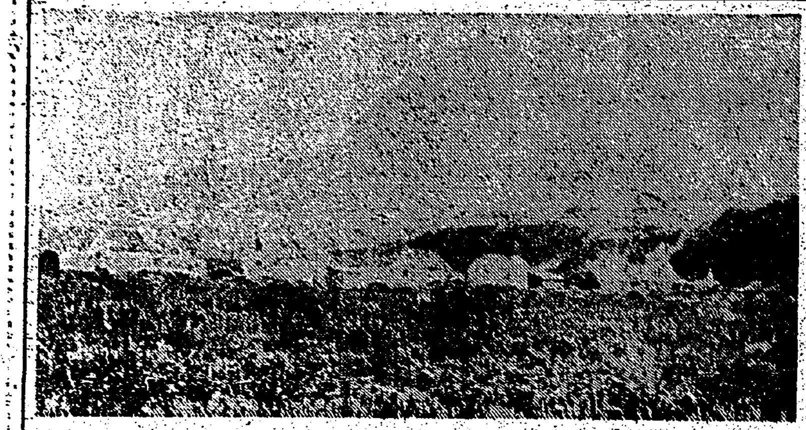

アリユーシヤン點描
何週間も降る濃霧
日本人にそつくりの住民

【東京電話】アッツ島に……アリユーシヤンといふ言葉……

白銀色の雪の……

ちらつと太陽……

漁業の最盛期……

日本人に比し……

雜草の若芽を……

山岳高原平地……

(寫眞はアツツ島のチチヤゴフ部落)

防毒面つけて活躍する機銃陣　六月五日〇〇艦上にて(海軍省許可濟第五七一號)

完膚なき第三戰區軍
頽廢暴露の"軍律十六箇條"

【浙江省〇〇二十五日同盟】……

熾烈獨軍の攻撃
セバストポリ陥落目睫

【リスボン二十五日同盟】……

シヂイ・バラニ占領
北阿戰況　伊軍司令部發表

【ローマ二十五日同盟】伊軍司令部發表……

獨伊軍ソルム占領
英西亞軍後退を發表

クピヤンスクを赤軍撤退

【リスボン二十五日同盟】ロイター通信モスクワ電によれば……

辛辣・英内閣不信任案
クリツプス鎭靜に努む

【リスボン二十五日同盟】……

獨機、英東南部爆撃

【ベルリン二十六日同盟】ドイツ軍司令部發表……

擊沈米甲巡の艦長戰死確認

【リスボン二十五日同盟】ワシントン電……

情報課に四係
事務分掌規程

追て日米第二次交換

【東京電話】……

日泰完全に協力
ピブン首相放送強調

【バンコック二十五日同盟】ピブン首相は……

高等商船、海員養成所新設決定

人事

▲小澤汶一氏……
▲……

強力持續的に
女性ホルモン作用を營む
オイベスチン錠
更年期障害に　女性の健康に
武田長兵衛商店發賣

一億一心火の玉だ
ミクローゼ
この四能で萬事解決！
一ケ月分一圓五〇錢

ホルモン・ビタミン配合
クラブ美身クリーム
健康な素肌の美をつくる
クラブ美身クリームはホルモンの配合により肌に活力を與へて皮下の新陳代謝を活潑にする作用がありますので働くお肌のアレやフキデモノ等を防ぎいつも艶々とした健康な肌にいたします。又化粧下としては化粧崩れせず理想的な健康化粧が出來ます。
大阪・東京　株式會社中山太陽堂

腎臓疾患
危險なる尿毒症、高血壓に推賞せらる
病的蛋白の顯著なる減退は醫家の齊しく確認せらる所にして全國官公立病院指定御愛用の栄譽を擔ふ
アルワゲン
日本新藥品洋行

神經痛　リウマチス劑
アトカルミン錠

糖尿病
血壓の降下に
ヂアベトン
日本新藥品洋行

借しめ一穀
活かせ一刻

短かい時間も無駄にするな
大きい仕事が出來る
傷の手當は早い程よい
メンソレータム

支那事變五周年記念日

擧島・聖戰の思出新た　各地で盛大な行事

七月一日より記念期間設定

大東亞戰下に打ち續く皇軍の赫々たる大戰果を迎へ臨民擧つて益々必勝の信念を新たにし聖戰の思ひ出を新にし英靈將兵の勞苦を偲んで……この七・七記念日を中心に來る七月一日より同七日に至る一週間に八日の大詔奉戴日を加へて支那事變第五周年記念期間を設定し……盛大な記念行事を實施することとなつた

△一般行事

イ、國旗掲揚　期間中七日、八日の兩日各戶に國旗を掲揚す

ロ、默禱　七日及八日の兩日ラジオの正午の時報を合圖に實施す

△實施項目

講演會、放送、新聞其他、紙芝居、講談會、スライド、映畫等に依る宣傳

强力なる奉公運動へ　第一線尖兵に中央訓練を實施

皇奉中央本部實施要領決る

皇民奉公會中央本部では……「中央訓練」は「地方訓練」に……左の如く決定した

一、支部支會職員の錬成會　イ、目標　奉公運動の全般に亘り時代の認識する處を明かにし推進者としての錬成をなす　ロ、期間十日間　ハ、訓練員　州支部支會事務職員　ニ、實施期七月

二、壯年團幹部錬成會　ロ、期間五日間　ニ、實施期八月

三、支部支會奉公委員錬成會　ロ、期間四日間

四、文化團體等幹部錬成會

五、產業奉公團幹部錬成會

六、教育關係者錬成會　ロ、期間三日間　ニ、實施期九月

神社中心の國民生活强調

三十日島内各神社で大祓の式執行

二勇士に軍人傷痍記章傳達

廿九日市長公室に

前線に銃後の姿

全山に寫眞班派遣

晴の合格の報に急遽歸臺

志願兵訓練所入所美談

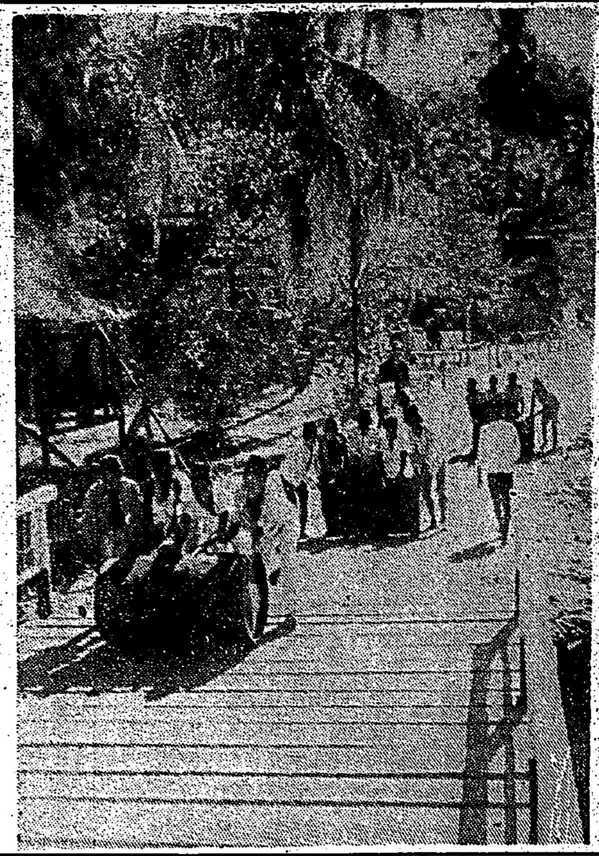

スラ諸島原住民皇軍に協力　和蘭が隱した航空機用ガソリン四百餘罐を發見、原住民が協力運搬（於サナチ）—海軍省許可濟第九七一號

中等校卒業者就職割當決定

比島戰線初報告

第一線に近く

險難な押道を

日本馬が一番

峻嶮な山道も默々突破

臺灣で育つた馬は耐熱力にも強い　バタアン作戰と軍馬

寫眞は峻嶮の山に活躍する軍馬

東亞共榮圏

滿洲北支に特技隊

暑休を利用し派遣　醫療、獸醫班を編成勤勞奉仕

輸送

内地

大東亞戰爭記念個展

けふから教育會館に

故加藤大使遺骨

ローレンソマルケスに到着

優良團員表彰

皇奉幹部錬成會

夏季休暇に兒童を錬成

新竹州の錬成計畫成る

海底列車初乘り希望者割當に大弱り

夏季休暇に先立ち勤勞奉仕

新竹市内中等學校生徒奉公隊で

國民學校教頭の教育振興座談會開催

新竹州で二十九日から

登山とハイク　廿八日

"戰爭と海運"語る座談會

海の記念日に備へあす開催

臺北州下軟式庭球選手權大會開催

全國都市對抗野球臺北市豫選

あす交通團等出場

新竹に旅行案内所設置

三國志（795）

（赤壁の巻）　吉川英治作　矢野橋村畫

敵中作敵（一）

翌日、甲も返す、武者も連れず、ぶらりと、蔣幹を訪れた。

「やあ、ようこそ」

蔣幹はなぜか、内へ驚かない。自分の方から陣外へ出て來て、いとも懷しげに、平常の歡談を述べた。そして、涙ぐむには。

「お忘れではあるまい。あなたの嚴父とは、共に幕府に擧げられ、少壯の頃には、いろいろお世話になったものだ。後、あなたも都の大學を出、共に官途へ進んでからは、いつともなく疎遠に過ぎたが、今は、お幾歲になられるか」

「それがしも、すでに四十です」

「むかし、都にあつて、共に、都の少年であつた時代は、よく書を論じ、家を出ては、白馬金鞍、花を尋ねて遊んだこともあつたが、そのあなたも、早、中老になられたか」

「否耶も、老りましたな。少し鬢にお白いものが見える」

「ははは。いつか、ふたたび太平の時を得て、むかしの都に遊ぶうではないか。——おう今日は、折角、此方から書面しながら、失……

キングレコード　歌謠曲（六月新譜）
空は晴れたよ昭南島
味のある曲　愛しめる歌
片面　湖南の茶摘み　岡晴夫（歌）　横山郁子

強い子錬成
胃腸賦活と榮養補正の二重作用
子供を丈夫にする鍛錬には、必ず榮養が伴はねばなりませんが、わかもとは消化と食慾を著しく昂め偏食を是正する上にビタミンBを大量補給し發育更かにして活潑な頑健體を造ります。
胃腸・榮養・體力
錠劑　わかもと　乳兒に粉末
東京　わかもと本舖

專賣特許　菊精　ライオン渦巻

よくかめ
材料がなければないで、榮養にことかかない工夫はいくらもある。よく噛んで食べるなど、じつは極めて効果があるのだ。平凡だからと輕く見てはならない、もつとまじめに考へ…否、もつと眞剣に噛んで食べやう。牛の如く！

血を殖やす
汚血を淨れば弱體も丈夫になる

ペンで感謝の捧げ銃
フリコペン
株式會社　西村福松商店

臺灣日日新報
日本夕刊共六頁

敵の三大空軍基地殆ど潰滅に瀕す
重慶勢力撃滅の鉾強化
中支軍當局談

【漢口特電〇〇二十六日發同盟】わが軍は二十四日東支那海の敵空軍基地麗水を手中に收めここに先の衢州、玉山攻略と相俟つてわが本土並びに中支占領地に對する敵航空勢力の空のゲリラ戰略基地は悉く粉碎されるに至つたが、中支軍では二十六日左に發表の[illegible]

中支軍當局談（二十六日午前十一時）[illegible]

陵川縣城を占領
山西省内最大據點

【山西省南部大行山脈〇〇二十六日發同盟】[illegible]

陵川方面綜合戰果

【山西省南部〇〇二十六日發同盟】[illegible]

香港を地盤として西南へ和平運動
磯谷香港總督の談話

【香港二十六日發同盟】[illegible]

廣田大使一行を首相招待

【東京電話】[illegible]

興南錬成所（假稱）の構成
南方派遣要員の錬成に

【東京電話】大東亞建設に[illegible]

三の重大特色
清新簡素な戰時生活遂行

【東京電話】[illegible]

翼賛會政務調査會
連絡分擔理事決定

【東京電話】[illegible]

貴族院調査員
地方事情調査

【東京電話】[illegible]

地方事務所のブロック會議

【東京電話】[illegible]

七億二千餘萬圓
第二、四半期起債査定

【東京電話】[illegible]

日、佛印の經濟協定
大詰の段階に到達

【サイゴン二十六日發同盟】[illegible]

食糧管理法施行規則公布
米、麥の買上體制明確化

【東京電話】七月一日より[illegible]

戰域愈よ迫る逼迫感
敗戰米國民今更痛感す

【ブエノスアイレス二十五日發同盟】[illegible]

米の戰略重要性減少
キスカ、アッツ占領の影響
瑞軍事專門家見解

【ベルン（スイス）二十五日發同盟】[illegible]

英の地中海制海權危殆に瀕す

【ローマ二十五日發同盟】[illegible]

獨軍エヂプト心臟部へ
敗戰の英軍大狼狽

【ベルリン二十六日發同盟】[illegible]

皇軍と獨伊軍握手
愈よ遠からず實現か

【ローマ二十五日發同盟】[illegible]

ダッチハーバ遭難民シャトル到着

【ベルリン二十五日發同盟】[illegible]

大藏省の異動

【東京電話】[illegible]

遞信、厚生異動

【東京電話】[illegible]

人事

[illegible]

地方費支辨官公吏家族手當支給財源

【東京電話】[illegible]

虚弱児の栄養に
ビオゲン
ミルク入
ラインオ製薬株式會社

新偉人傳全集
一、ヒトラー
二、汪精衛
三、楠木正成
精神文化全集
湖文閣

キング 七月號（五十錢）
珊瑚海海戰從軍記
支那は今何うなつてゐるか
海の魂
ビルマ戰線空の從軍記者座談會
世界の驚異 陸海軍の協同作戰はどんな具合に行はれるか

日本評論社新刊
大東亞經濟建設　本位田祥男著
地政學研究　江澤讓爾著
續急如律令錄　牧野英一著

好評重版出來
南方圏文化史講話　板澤武雄著
盛林堂書店

主婦之友 花嫁講座
食料品とお菓子
和服裁縫 上・下
家庭園藝
洗濯と衣類整理
主婦之友社

社説

英愈々その本性を暴露す
印度彈壓は却つて蛇足

一

「海の强盗」とよばれた英國は、いよいよその本性を暴露して印度彈壓に積極的に乗り出したやうである。このことは、スタッフォード・クリップスの來印會談、合作の全面的失敗とともに、既に豫想されてゐたところであつて、現在までのところは直接英官憲の彈壓の對象となつてゐるのはナカンバラ・チャンドラ・ボース氏に率ゐられる國民會議派の一部過激分子に過ぎないやうであるが、魔手は漸次ガンヂー、ネール、アザット等にも及ぶであらうことはこれまでの英官憲のやり口からみても……[illegible]

二

さらにここに注目すべきは……[illegible]

三

さらに、ここに注目すべきは……[illegible]

耕地面積擴大改良
米穀二百萬石へ增産
督府の劃期的計畫内容

督府では戰時食糧の確保、特に米穀增産に重點を置き技術的向上に依る增收と、土地改良に依る耕地面積の增加に主眼を置き……[illegible]

貯蓄で築け大東亞（四）
指導者が尖兵たれ
本島人婦人に期待 貯銀原田氏語る

[illegible]

石炭最高販賣價格
けふ告示七月から實施

[illegible]

高雄港の石炭價格と格付
殖產局鑛務課談を發表

[illegible]

食糧營團の機能
東京農業大學教授 北原金司

國家の權力と計算

一

[illegible]

二

[illegible]

三 專賣化と自家保管

[illegible]

ジヤバ農業の現況
糖業は明年度から半減

【スラバヤ二十六日發同盟】大東亞戰爭の一環として……[illegible]

米 [illegible]

砂糖 [illegible]

鹽 [illegible]

コプラ [illegible]

産組聯合會
金融協議會設立
委員に追加任命

[illegible]

東臺灣電力
一千萬圓增資

[illegible]

指導督勵班編成
臺北州で揚床苗と正條密植奬勵

[illegible]

農藝化學研究發表

[illegible]

副産物工業化

[illegible]

燈臺勤務者
交通局で待遇向上へ

[illegible]

經濟相談
通學生用服も含みます
銀製品の銀の使用量は

[illegible]

株式
兜町後場況
整理商内場面軟調

[illegible]

内外商況（廿八日）

[illegible]

米質良く 增收豫想遞り

[illegible]

ミカドペン 日本ペン先株式會社 大阪

建築科講義録 土木科講義録

肺浸潤に ダイセクト

大東亞統計叢書 六月の新刊
佛印統計書 佛印綜合統計課編・大岩誠監修
馬來統計書 經濟學博士 井出季和太監修
大東亞農事統計書
增刷出來 蘭印統計書（一九四〇年版） 蘭印中央統計局編
比律賓統計書 法貴三郎編

わかもと 錠劑

日の出 七月號
中支の新作戰を觀る 日の出特派員現地報告
航空母艦の戰術を語る
エダヤ禍を衝く 四王天中將
桔梗物語 舟橋聖一
重慶はどうなるか 座談會
燕の來る家 加藤武雄
烈士の墓 長谷川幸延
ベンガルの陽 大平陽介
幽靈毆られる 正岡容
斷絃記 堤千代
生活の樹 藤澤桓夫
和蘭勘定 攝津茂和
神經戰物語 平櫛少佐
安藝ノ海
照國
防空兵器の話 長谷川少將
新潮社 價五十錢

チチヤゴフ無血占領

陸軍○○部隊先遣隊長手記

通信室に暗號電報

威嚇射撃に肝を潰し降伏

沮失

子供

漬物

觀線

部落

處置

中央

部下

臺灣憲兵隊司令部

けふ晴れの開廳式

ジヤスミン香る○○病院

陸軍大臣代理

遺族を弔問

賞金をそつくり獻金

勞務奉公團第一回派遣團員の篤行

國防、獻兵獻金

志願兵になれぬ様では子でない親でない

山の社衆我が子を激勵

婦人錬成會終る

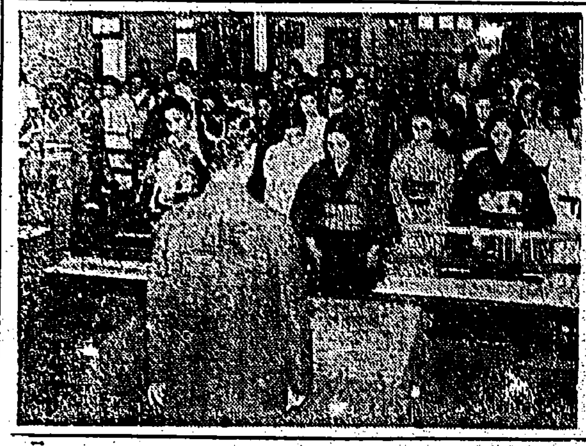

國民服着用に特例

暑熱時期は半袴を着用

比島朗景…稔る蓬萊米

山に鍛へる學徒

北一中七月十一日入山

夏季休暇は全廢

臺北帝大・鍛錬と補講に充當

國民貯蓄組合大會

働くこりにしつかり デルモライツ

皇奉花蓮港支部

臨時班長會議

共榮圏學藝會

偲ぶ夕べ

昨夕帝都で開催

大東亞戰爭國債
只今賣出中
國債へさあ一億の突撃だ！

南方特急往復葉書

陸軍當局・國民に温い心遣り

ラジオ

比島制壓の記念觀兵式

邦人再び活躍 ダバオ麻生産

ジヤバに漲る新生運動

大陸戰線

本日明日 公會堂

戰時だ働から 水蟲に 特效藥 パンピン
北部代理店 東京堂藥局
中南部代理店 長谷川長衛商店

御會葬御禮 清水昭雄

外科 皮膚科 泌尿器科 X線科
一番ケ瀬醫院

齒科 澁谷齒科醫院

内科 小兒科 樋詰醫院

浅井病院

梅毒 風濕 骨痛 リウマチス 特効
九一四 内服新藥

博多單帶 夏大島 新柄荷揃……
丸吉呉服店

株式名義書換
臺灣製紙株式會社

わさび

同胞貯金箱出現

殊勳清水街の奥さん方

部落會長の錬成

臺中州皇奉支部の計畫

婦女子の就勞促進

羅東郡が"婦人勤勞班"

彰化の貯蓄組合大會

持ち廻り貯金

街庄長の權限擴大

感心な兵隊小母さん

曰く、銃後の人よ有難う

嘉義に"軍人會館"

八月竣工・兵隊さんの慰安所に

皇奉運動眞髓發揮へ

實踐綱領一周年　坂口支部長談發表

水稻遲植に成功

見事甲當籾九千四百斤

赤誠の獻金

軍司令部

貯蓄作文募集

愛の赤道 (105)

竹田敏彦 作
祁付仲一 畫

國民榮養操典
森川鍋雄 著
共同炊事
食物の科學
衣服の科學
科學主義工業社

レートフード
身嗜み　整容に

今日の映畫

第五期決算公告

初老期男子　強力ナル……ホルモン給源
ホルモン
活力減退・疲勞倦怠感
頭重・眩暈・肩凝・耳鳴
含有セル各種ノ男性ホルモンガ相乘的ニ、效果ヲ增强スル

共榮文化の名通譯
――アテナ！
丸善アテナインキ
●高級で低廉なアテナ萬年筆●

壹岐・香港の名山の祭
ポーラ・ネグリの夜のタンゴ
白鳥の死
東和商事提供！二大超巨作　廿七日同時上映
全館均一　50セン　大世界

高原の月
松竹映畫大作

27→30日
新しい感激今度
戶田家の兄妹
5°式協力　一台劇

大南洋マレー東印度(印度)比律賓及大陸
海外雄飛研究機關
大日本海外青年會

富士印鋸
營業品目
伊藤商店

校長　陸軍中將　中野高等無線電信學校

素肌に還れ！
健康第一の時代！
省みれば、何と不自然で不衛生な粉黛化粧をつゞけてきたことでせう。
サア！頃も素肌の季節です。
一本の花の美しさにもまして清く、のびのびとした素肌の美しさに還りませう。
若し、色黒、ニキビ、脂顏の御心配がおありでしたら科學的なレオンのお手當で早速！お悩みの解消を……
レオン洗顏クリーム

胃腸弛緩症
……の豫防と治療に
胃腸の機能を引き緊め、食慾、消化、便通を整調化して食物の完全榮養化を計る
エビオス

製造元　大日本麥酒株式會社
東京・大阪　田邊商店